



Istituto Comprensivo di Grazzanise

Ci sono più uomini resi nobili dallo studio di quanti lo siano dalla natura – Cicerone

pon
2014-2020

**Progetto di monitoraggio a distanza degli alunni in passaggio dalla Scuola
Secondaria di Primo Grado alla Scuola Secondaria di Secondo Grado.**



Restituzione dati.

L'Istituto Comprensivo di Grazzanise, coerentemente con quanto previsto nel RAV, ha avviato nell'a.s 2018/2019 un progetto di monitoraggio a distanza degli alunni che hanno concluso il primo ciclo di istruzione nell'a.s 2017/2018.

Nel corso dell'anno, è stato chiesto agli Istituti Superiori di comunicare i dati, riportati nella tabella sottostante, riguardanti gli esiti finali e la media complessiva dei voti degli ex alunni dell'IC Grazzanise che nell'a.s 2018/2019 hanno frequentato il primo anno di Scuola Sec. di II Grado.

Il monitoraggio si è basato su un campione di 59 alunni, di cui tre hanno cambiato indirizzo nel corso dell'anno e di cinque alunni non sono pervenuti i dati richiesti.

Le scuole che hanno aderito al progetto sono 4: Liceo Garofano di Capua, Liceo Pizzi di Capua, ITET Federico II e ITI Falco di Capua.

Analisi dati.

L'indagine condotta sui dati restituiti è servita a verificare, da una parte, la corrispondenza tra il Consiglio Orientativo proposto dai Consigli di Classe e la reale scelta effettuata dagli alunni, dall'altra la correlazione tra la valutazione conseguita al termine del primo ciclo di istruzione e gli esiti finali degli alunni che hanno frequentato il primo anno di S. Sc. Di II grado.

I dati pervenuti sono stati analizzati secondo i seguenti parametri:

- **Ammissione alla classe successiva;**
- **Non ammissione alla classe successiva;**
- **Sospensione del giudizio;**
- **Non ammissione per elevato numero di assenze.**

Gli indicatori di cui sopra sono stati poi analizzati in relazione al tipo di percorso di studi intrapreso e al plesso di provenienza della SSIG.

Analisi globale degli esiti

Alunni coinvolti: n°59

Alunni trasferiti in corso d'anno: 3

Alunni di cui non è pervenuta la documentazione: 5

Alunni che hanno intrapreso un percorso di studi di tipo liceale: 16

Alunni che hanno intrapreso un percorso di studi di tipo tecnico: 38

Punto 1: Corrispondenza tra Consiglio Orientativo proposto dal Consiglio di Classe e la scelta effettuata dagli alunni.

Totale alunni: 59

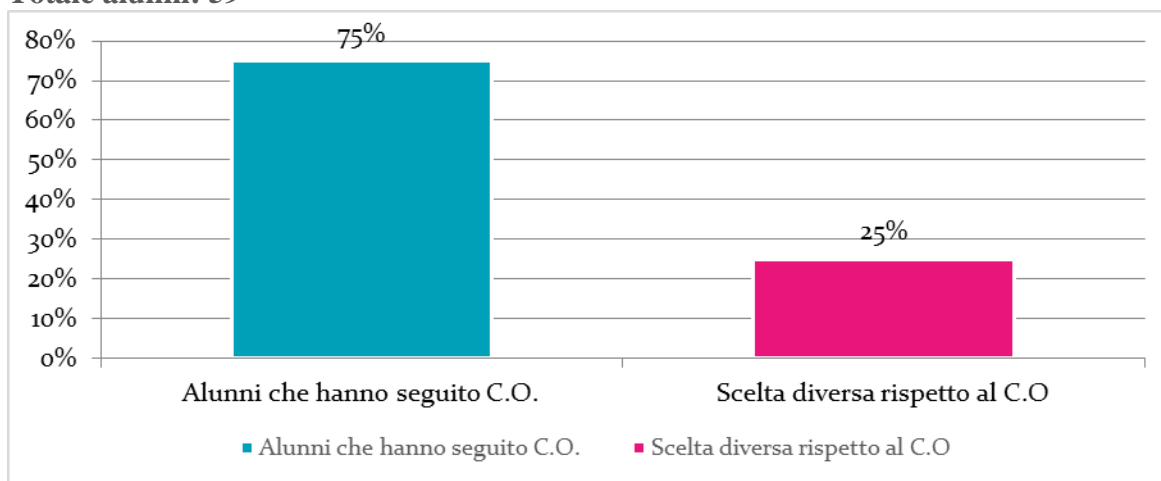

Punto 2: Cambio di indirizzo e casi di abbandono.

Dall'analisi dei dati è emerso che nel corso dell'anno solo il 5,5 % degli alunni ha cambiato indirizzo di studi; mentre non sono stati registrati casi di abbandono.

Punto 3: Alunni ammessi alla classe successiva

Totale alunni: 54

Alunni ammessi alla classe successiva: 41

Alunni con sospensione del giudizio: 11

Alunni non ammessi alla classe successiva: 1

Alunni non ammessi allo scrutinio per elevato numero di assenze:1

Il numero totale di studenti ammessi alla classe successiva è del 96% (79% senza debito e 21% con debito).

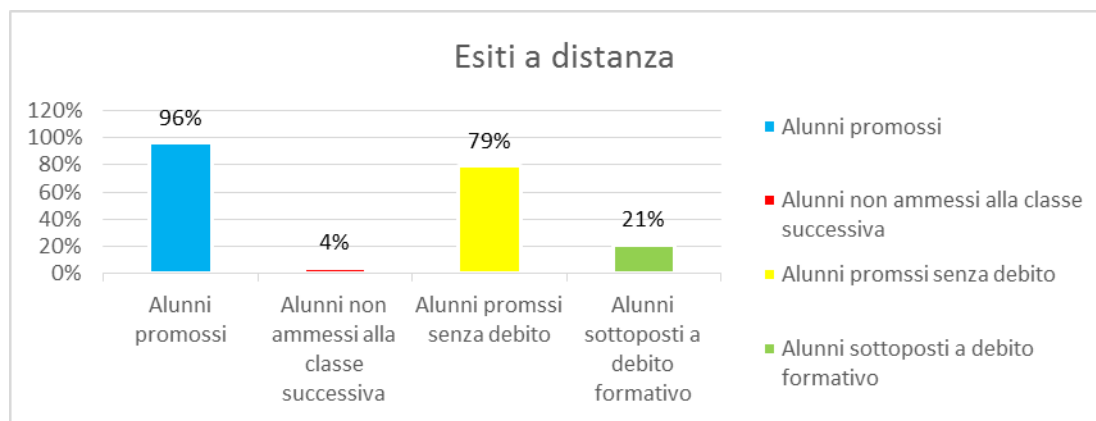

Punto 4: confronto tra la valutazione degli alunni al termine della SSIG e gli esiti finali degli alunni che hanno frequentato, nell'a.s 2017/2018, il primo anno di SC. SEC di II Grado.

Valutazione conseguita al termine del primo ciclo di istruzione

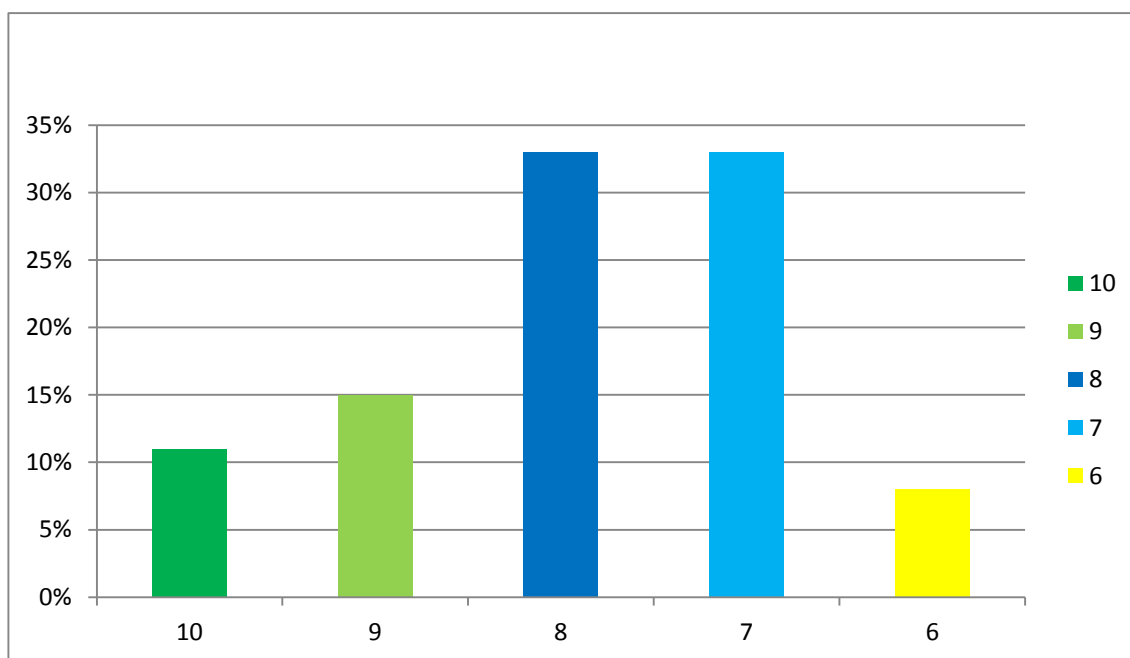

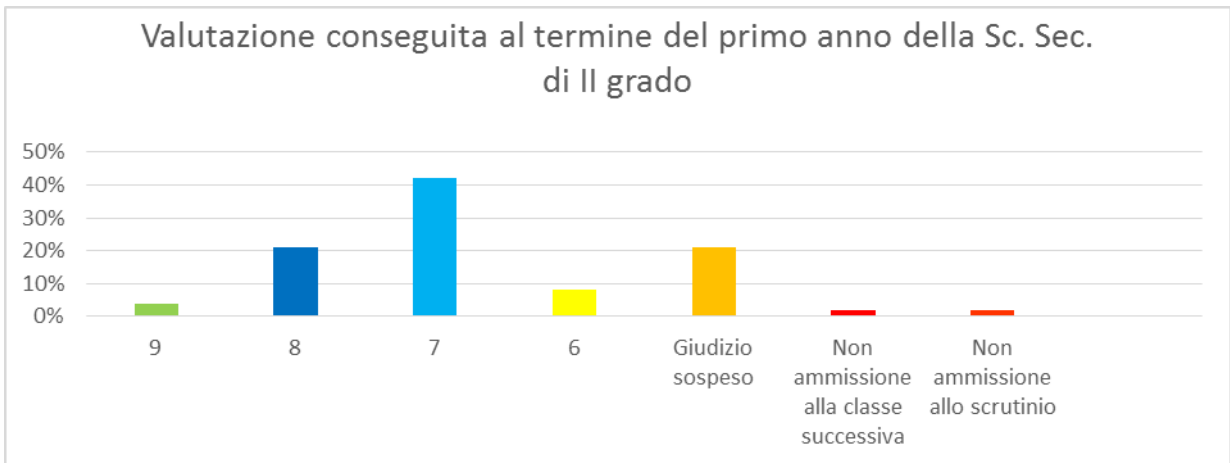

Punto 5: Alunni che hanno conseguito la stessa valutazione nei due differenti ordini di scuola.

Il 26% degli alunni, al termine del primo anno di SC.Sec di II grado, ha conseguito la stessa valutazione della scuola secondaria di primo grado.

Questi dati sono stati analizzati anche in relazione alle fasce di livello degli alunni ed è emerso una maggiore corrispondenza con la valutazione finale della SSIG. Il 48% degli studenti si attesta sulla stessa fascia di livello. Di questi il 13% ha intrapreso un percorso di studi liceale, mentre il restante 35% ha optato per un indirizzo tecnico.

Punto 6: Analisi dettagliata esiti finali.

Totale alunni: 6

Valutazione conseguita al primo anno di scuola superiore dagli alunni che al termine del primo ciclo si attestavano su livello Avanzato (10)

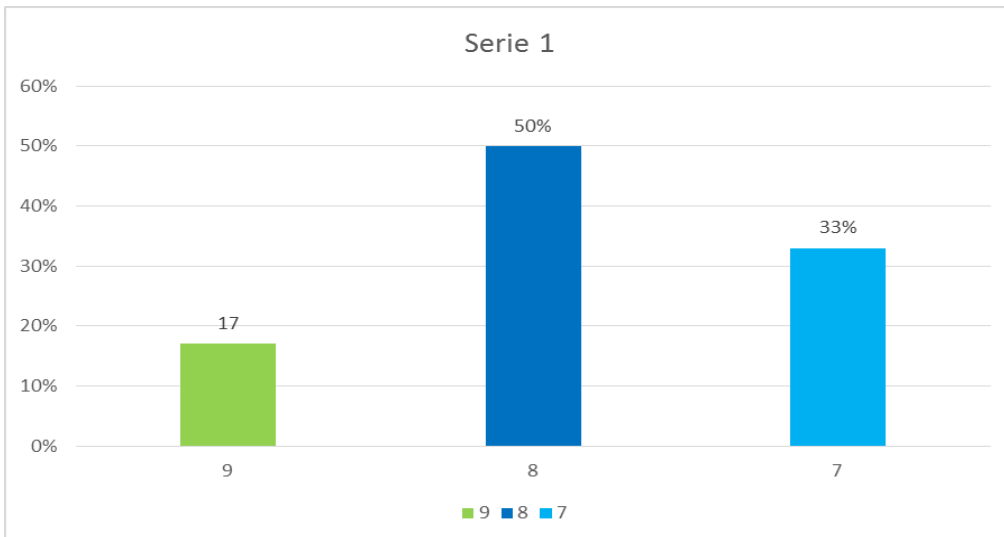

Valutazione conseguita al primo anno di scuola superiore dagli alunni che al termine del primo ciclo si attestavano su livello Avanzato (9).

Totale alunni: 8

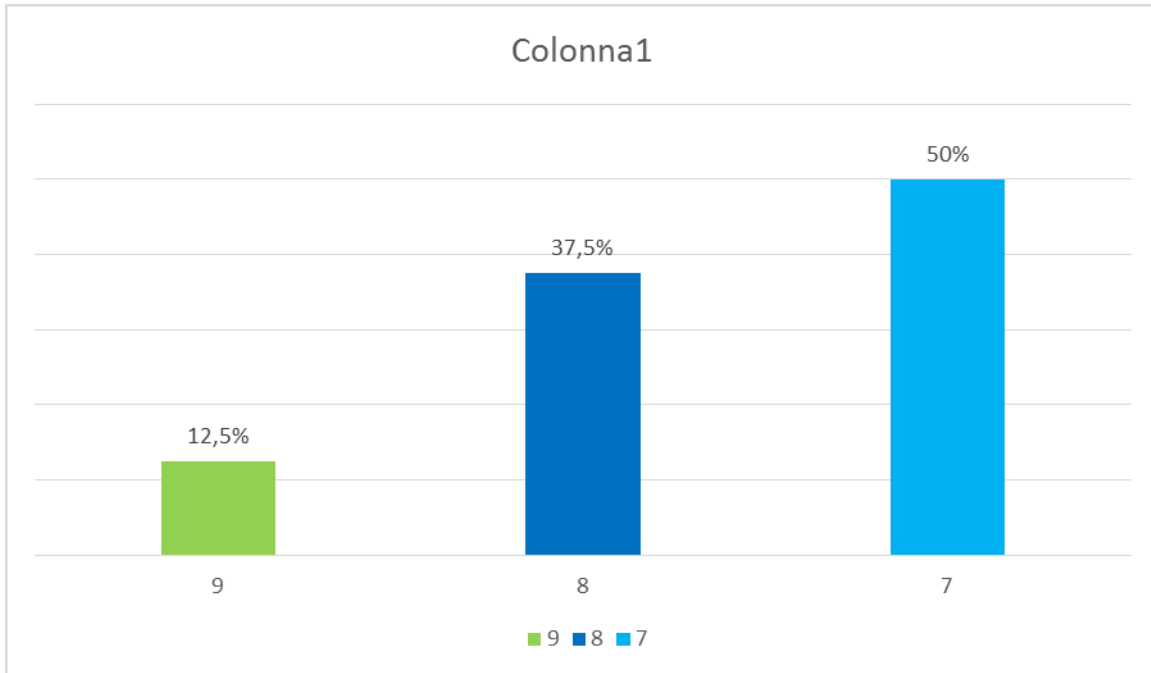

Valutazione conseguita al primo anno di scuola superiore dagli alunni che al termine del primo ciclo si attestavano su livello Intermedio (8).

Totale alunni: 18

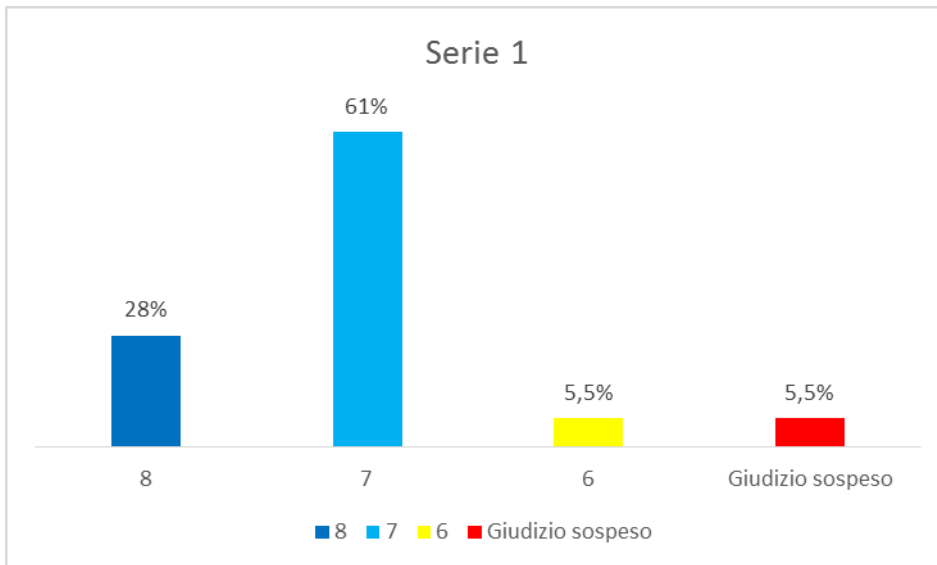

Valutazione conseguita al primo anno di scuola superiore dagli alunni che al termine del primo ciclo si attestavano su livello Intermedio (7).

Totale alunni: 18

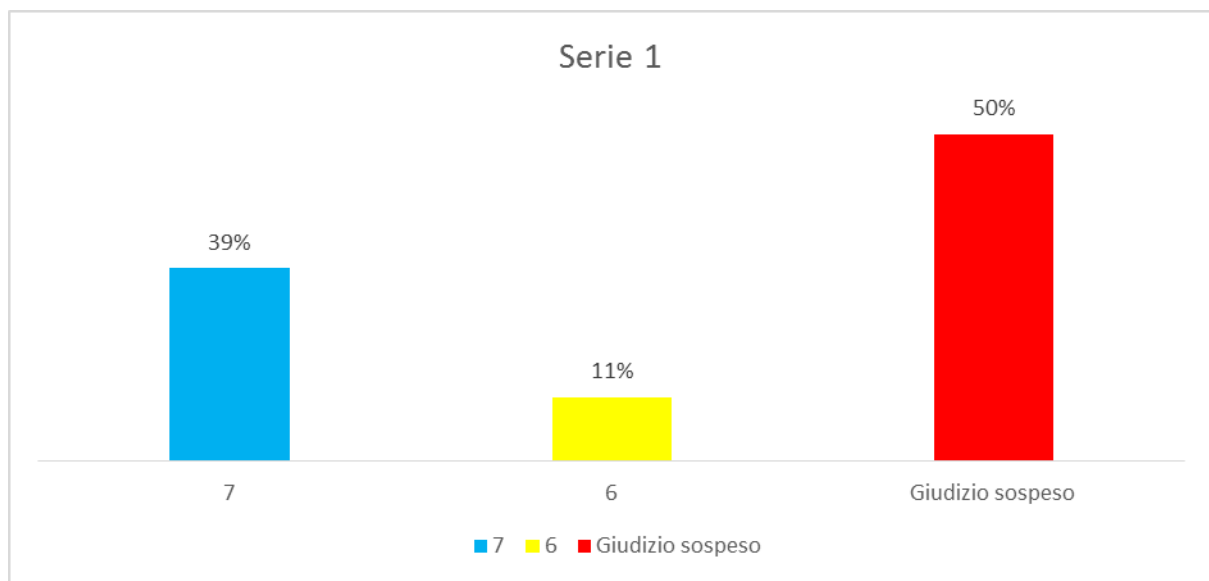

Valutazione conseguita al primo anno di scuola superiore dagli alunni che al termine del primo ciclo si attestavano su livello base (6).

Totale alunni: 4

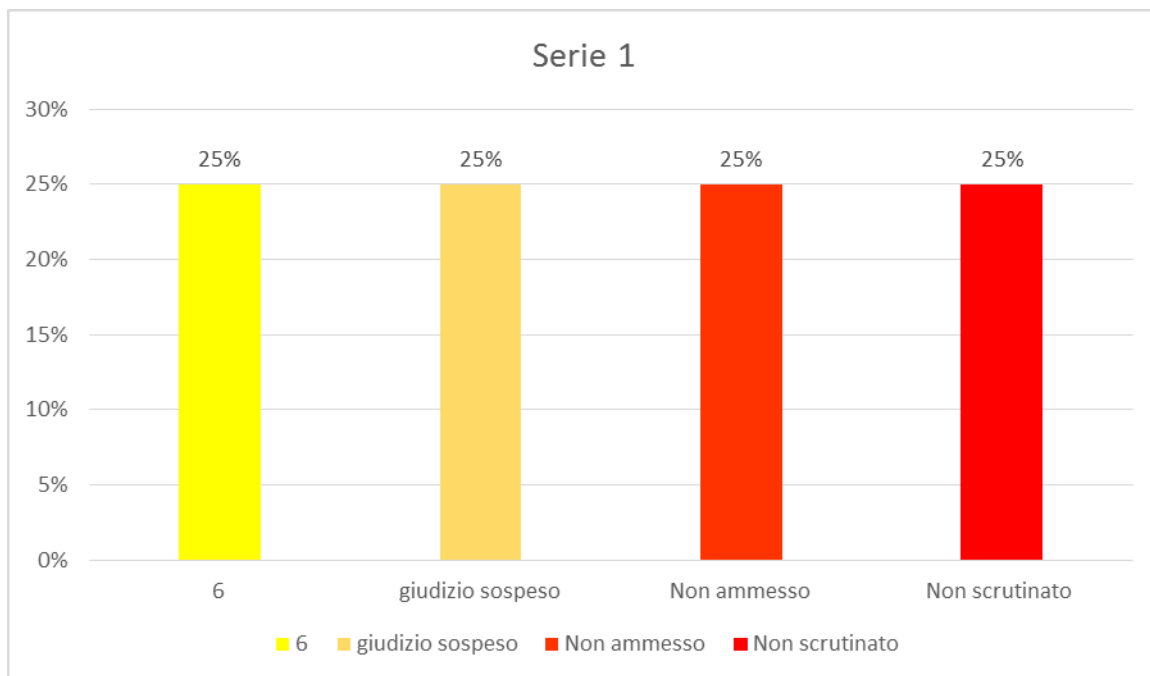

Punto 7: Suddivisione degli alunni in fasce di livello e corrispondenza tra gli esiti in uscita e quelli della scuola secondaria di secondo grado.

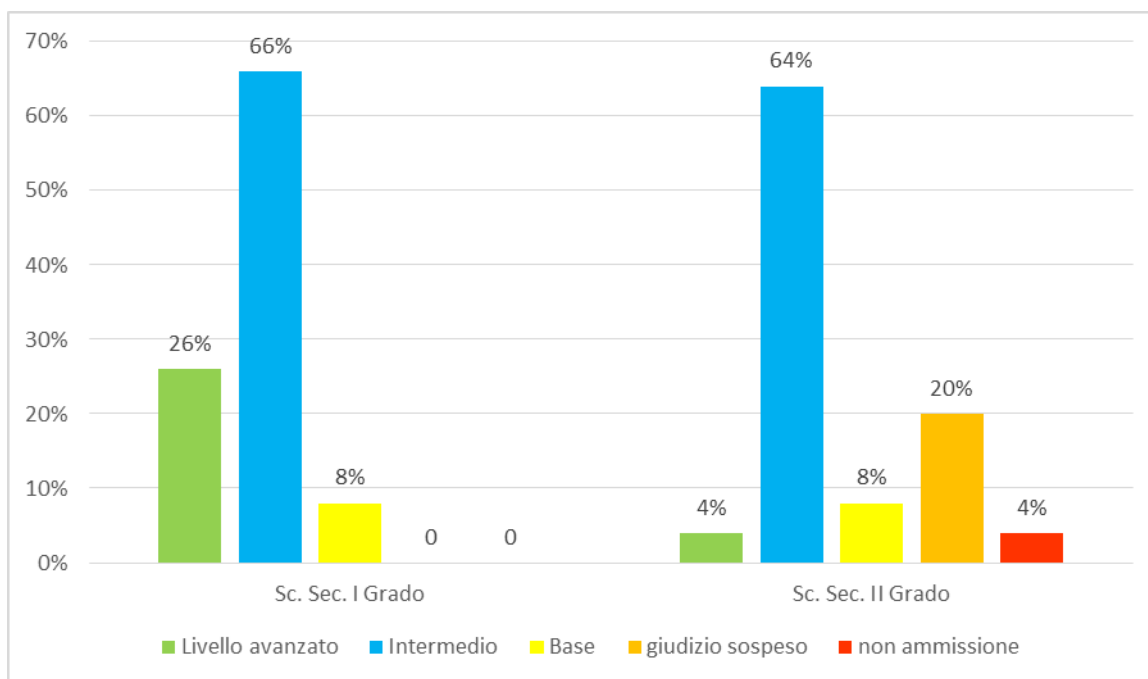

Punto 8: Gli indicatori di cui sopra sono stati analizzati in relazione al tipo di percorso di studi intrapreso.

Alunni che hanno scelto un percorso liceale: 16

Alunni che hanno scelto un percorso tecnico:38

Esiti degli alunni frequentanti Istituti Liceali.

Il 30% degli alunni monitorati ha scelto di frequentare un istituto liceale.

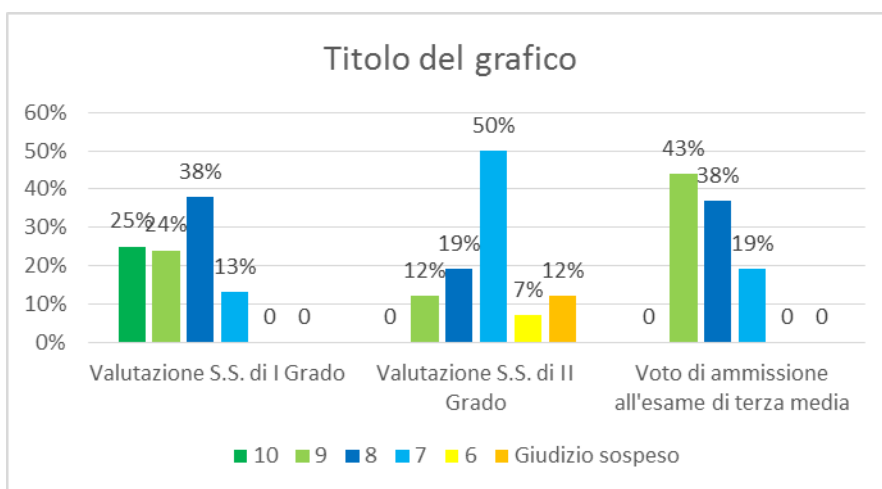

Esiti finali alunni che hanno scelto un indirizzo di studi tecnico

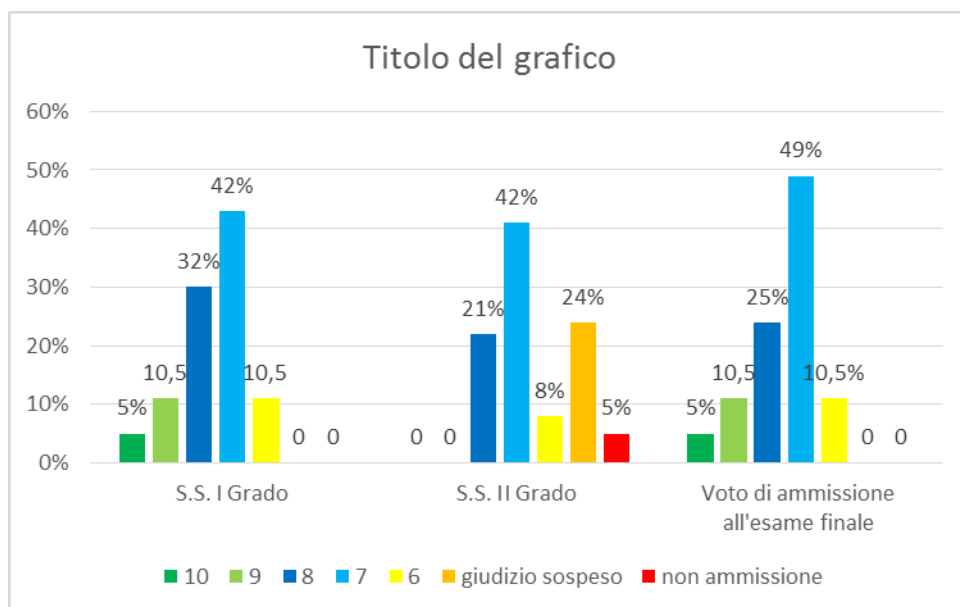

Punto 9 Analisi dati in base al plesso di provenienza

Plesso Gravante totale alunni 29

N° 9 alunni iscritti al Liceo

N°20 Istituti tecnici

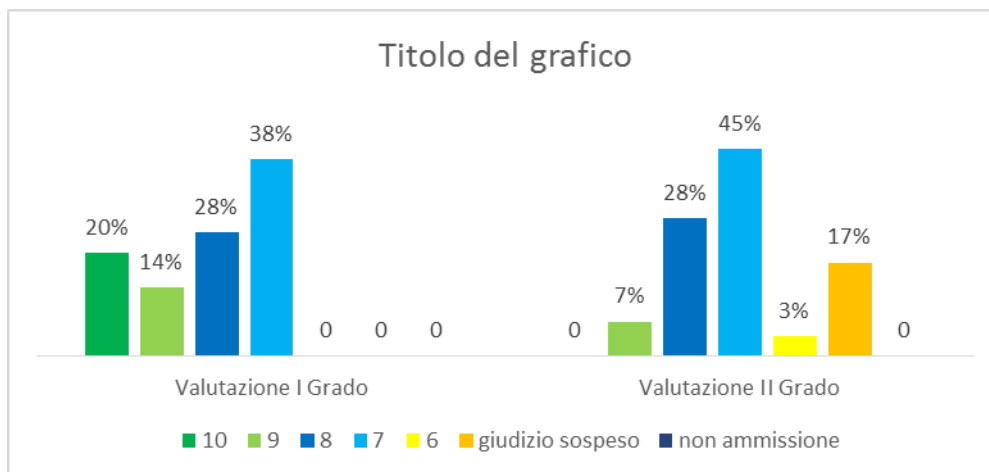

Plesso di Brezza

Totale alunni 9, tutti iscritti presso istituti tecnici

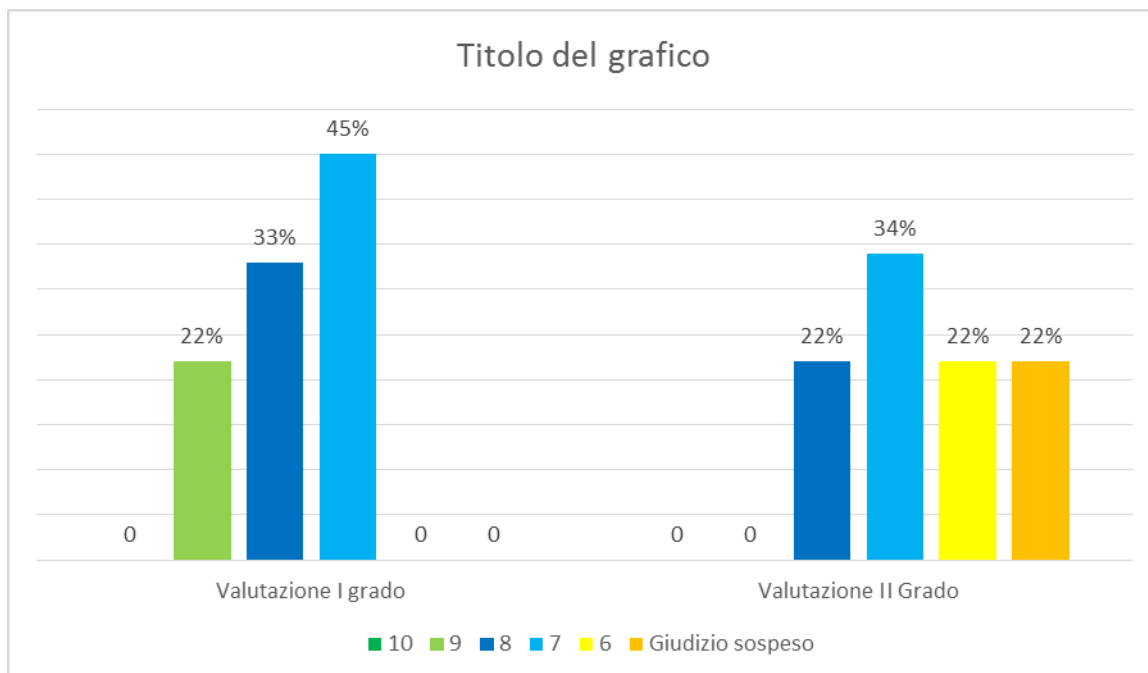

Plesso Mirra di Santa Maria La Fossa

Totale alunni 16.

N° 6 iscritti presso Istituti Liceali

N° 10 alunni iscritti presso Istituti tecnici

